



Rosenweg 25
CH-3007 Bern
+41 (0)31 381 12 19
info@unite-ch.org
www.unite-ch.org

Schweizerischer Verband
für Personelle
Entwicklungszusammenarbeit

Association suisse pour
l'échange de personnes dans la
coopération internationale

Associazione Svizzera per lo
scambio di persone nella
cooperazione internazionale

Organigramm

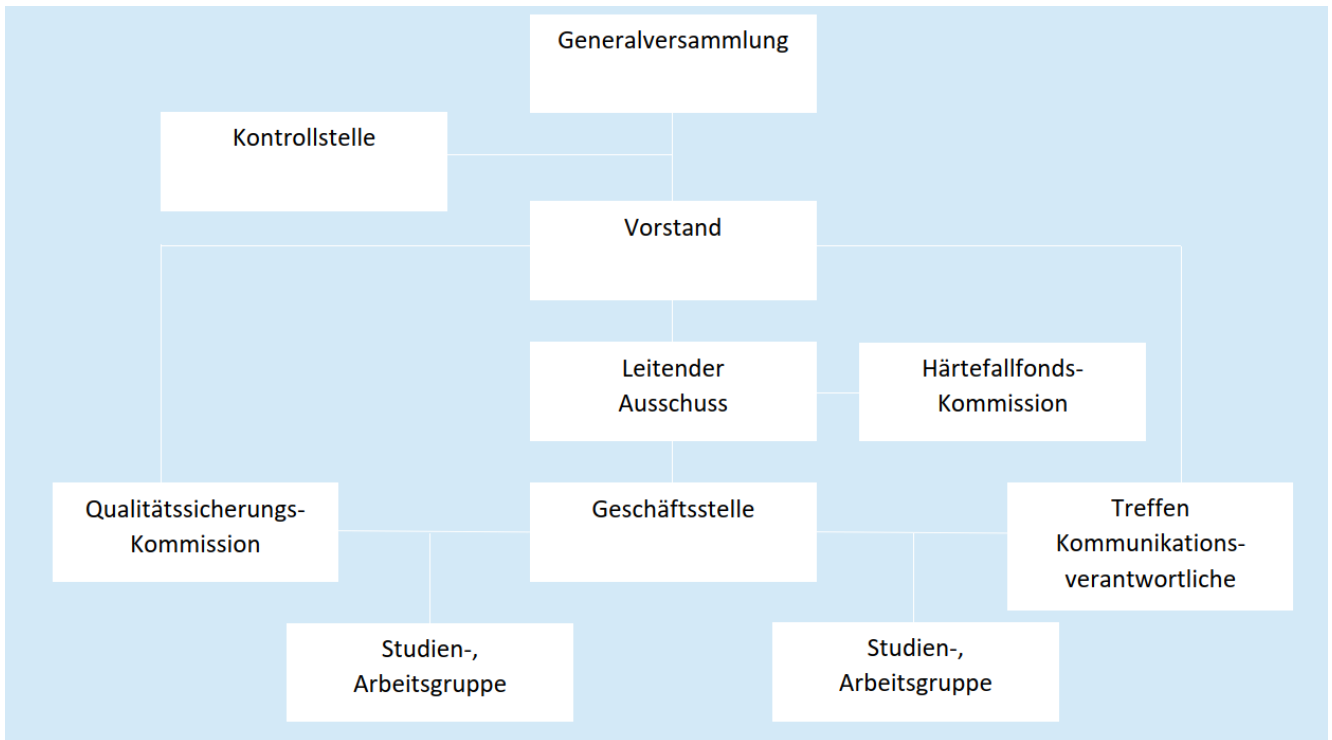

Offenlegung Interessenbindungen

Zur Offenlegung der Interessenbindungen unterrichtet jedes Mitglied eines Vereinsorgans von Unité beim Amtsantritt oder bei der Wiederwahl schriftlich über seine oder ihre:

- beruflichen Tätigkeiten,
- Tätigkeiten in Mitgliedorganisationen von Unité
- Ämter in anderen Organisationen mit gemeinnützigem und ideellem Zweck (z.B. im Verwaltungsrat, Stiftungsrat, Vereinsvorstand)
- Ämter nahestehenden Organisationen/Firmen des privaten Rechts
- Mitgliedschaften / Ämter in kommunalen, kantonalen oder nationalen Interessengruppen (z.B. politische Parteien, Verbände)

Wenn ein Mitglied eines Vereinsorgans bezüglich eines Traktandums befangen ist, hat es bei der entsprechenden Diskussion und Beschlussfassung in den Ausstand zu treten.¹

¹ Artikel 6 der «Geschäftsordnung des Vorstands und der Geschäftsstelle» von Unité.

Vorstand

Alexander Flisch, Präsident

- Verein Mission am Nil International, Vorstandsmitglied
- Evang. ref. Kirchgemeinde Dägerlen, Präsident
- Stiftung Solidarität Dritte Welt (SDW), Stiftungsratsmitglied
- Schweizerischer Evangelischer Missionsrat, Vorstandsmitglied

Patricia Carron, Vizepräsidentin

- Eirene Suisse, coordination générale et responsable programme Colombie et Quisqueya
- Membre du comité de Valais Solidaire (Fédération valaisanne de coopération)

Daniel Roduner, Vizepräsident

- Geschäftsleiter Comundo
- SWISSAID, Stiftungsratsmitglied
- Vivamos Mejor, Stiftungsratsmitglied
- SEVAL – Schweizerische Evaluationsgesellschaft, Mitglied

Loïc Sauvinet

- DM, Coordinateur du pôle administration et membre de la co-direction ad interim
- Vice-président de fondation TerrEspoir Suisse

Andreas Zurbrügg

- SAM global, Programmleiter Sahel /Sri Lanka

Antoinette Romanens

- E-Changer, Präsidentin
- Forum Handicap Fribourg, Vize-Präsidentin des Vorstandes
- Coopérative d’habitation Chrysalide à Châtel-St-Denis, initiatrice et administratrice

Qualitätssicherungskommission

Externe

Regula Bähler

- Mitglied der Sozialdemokratischen Partei Zürich (Stadt & Kanton), SP Schweiz sowie SP Frauen Schweiz
- Mitglied Public Eye

Reto Gmünder

- Membre de la commission technique de la Fédération Interjurassienne de Coopération et de Développement
- Externer Konsulent bei Isango (Bildungsorganisation, bei der auch die Unité-Mitgliedorganisationen E-CHANGER, Eirene Suisse, DM und Comundo Mitglieder sind)
- Biel-Inhaber der Einzelfirma «Reto Gmünder Consulting»
- Mitglied der Grünen Partei Biel & Kanton Bern & Schweiz

Nicolas Jammet

- Membre de la commission technique de la Fédération vaudoise de coopération

Barbara Lutz

- Mitglied bei Women in Development Europe (WIDE)

Marianne Widmer-Eppel

- Leiterin Kursmodul im Ausreisekurs von Comundo

Interne**Frédérique Sorg-Guigma**

- E-Changer, secrétaire générale
- Membre de la commission technique de Fribourg Solidaire

Martina Locher

- Comundo, Leiterin Qualitätsmanagement / Programmentwicklung